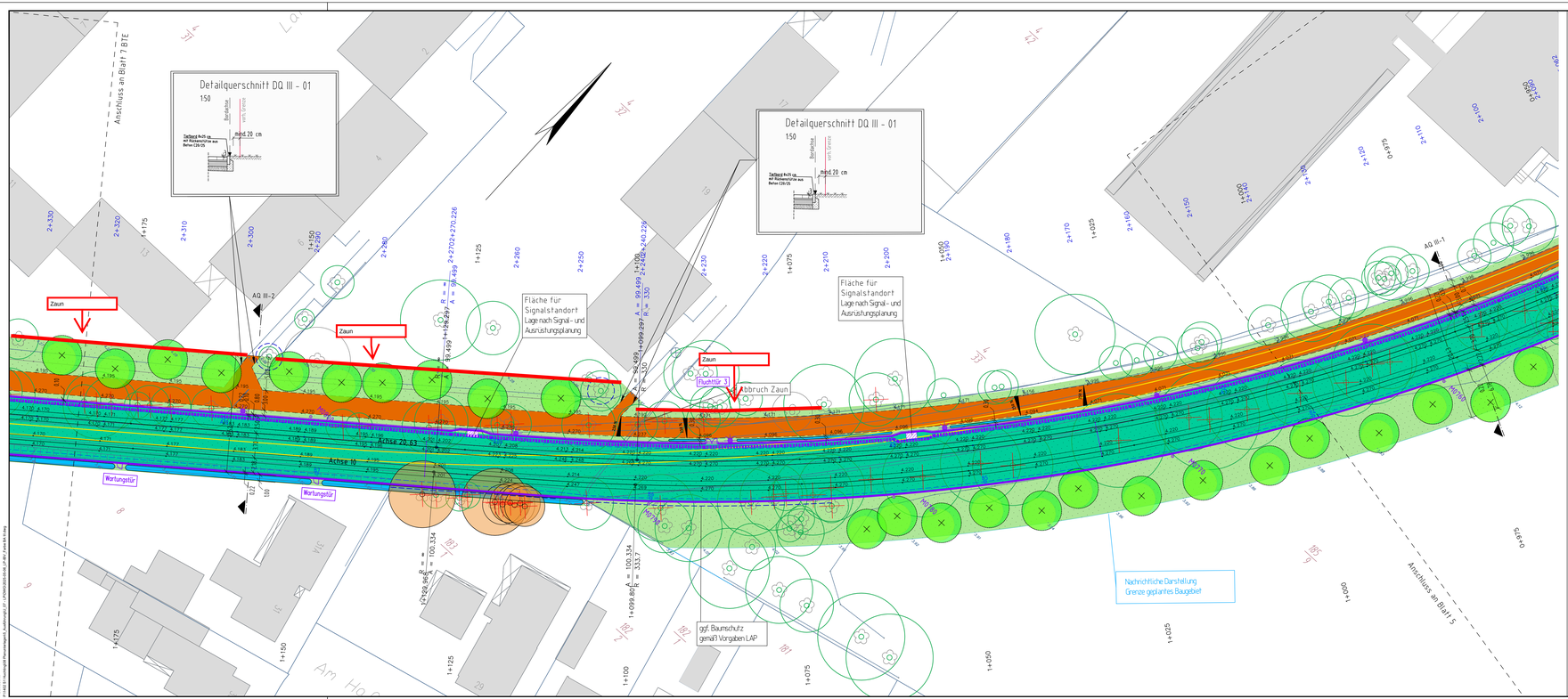

ZEICHENERKLÄRUNG							
Lageplan		Hecke/Zaun		Laterne		Funkmast	
Gemarkungsgrenze		Baum		Stahlgittermast		Fahnenmast	
Flurgrenze		Feuermelder		Stahlrohrmast		Polizeisäule	
Gemeindegrenze		Fernsprechtischchen		Stahlbetonmast		Verk.zeichen Vorwegweiser	
Flurstücksgrenze mit Vermarkung		Verteilerkasten		Holzmast		Verk.zeichen Einzelanlage	
		Kabel- u. Schaltkasten		Mast der Fernmeldelfg.		Schacht vorh./geol.	

Schieber Wasser/Gas		Brunnen		Naturdenkmal Baum		Zufahrt / Zugang	
Schieberpfeife Wasser/Gas		Polygonpunkt m. Nr.		Denkmal Stein		Haltestelle	
Unterflur-Hydrant Überflur-Hydrant		Durchlaß DN		Bildstock / Kreuz		Anschlagsäule	
Leitung unterirdisch		Kilometerstein		Böschung vorh.		Hebeanlag. Std. Nr.	
Ampel vorh./geol.		Ortsdurchfahrtsstein		Stützmauer		Beschrift. Bestand	
Verkehrszeichen		Kilometerstein an Autobahnen		Mauer		Beschrift. geplant	

Einschnittsböschung Entwässerungsgraben Bankett Fahrbahn Bankett Dammböschung Entwässerungsmulde	Gefälle 1:2,5 = 40% = 21,8°	Neigungsbruchpunkt mit Angabe der Neigung (in % und Steigung (+) in Promil), Länge der Gefälle-Strecken, Hebeweiser, Tangentenschnittpunkt und Bauwerk	Fahrbahnquerneigung Hochpunkt Tiefpunkt Radbrüstung/-wechsel Pfeiler für ...

Hochbord		geplante Deckenhöhen		Straßenlauf. Bord		Schutz von Einzelbäumen und -Sträuchern, Baumgruppe oder Gehölzbeständen gemäß DIN 18920	
Tiefbord		vorh. Deckenhöhen		Baustellenein-/Ausfahrtsfläche		Kabelverlauf	
Fahrleitungsmast		LSA		Beleuchtung		Entwässerung Schacht	

vorh. Baum		Gehweg / Platzfläche		Kombi. Rad- / Misch- und Gehweg / Vorfahrt		Stellplätze	
vorh. Baum entfällt		Verkehrsberuhigter Bereich		Haltestelle		Schicht ohne Bindemittel	
Grünfläche mit geol. Baum		Radweg mit zusätzl. farblosen Streifen zum Gehweg		Fahrbahn mit Rinne, grau		Gleiszone (Lineare B.S.) Bereich ist freizuhalten von Erdarbeitung	

Gleiszone (Schotterbett)		Rasengitterzone Rasenpflasterfläche		Abbruch / Rückbau		Neubau Gebäude	
Grundstückszufahrt		Gleiszone (Grünpflasher)		Schutzgelander (h = 1,20 M)		Gleiszone (Schotterbettbau) mit Siebumbindung	
Kehrbarer Streifen für Gelbstbodenbefe		Lärmschutzwand		B - R		Gebäudeabriss	

nachrichtliche Darstellung von Fremdplanung

Alle Maß- und Höhenangaben sind vor Ort zu überprüfen. Bei Unstimmigkeiten ist umgehend die Bauoberleitung und/ oder die örtliche Bauüberwachung zu informieren.

Wurzelschutzmaßnahmen an Bäumen sind mit der Umweltbaubegleitung (UBB) abzustimmen.

Kabellageplanung (bt-Plan) Stand 24.04.2025
Lärmschutzwand (SONNIG) Stand 15.07.2024
Maststandorte (BSAG) Stand 12.12.2024
Beleuchtung (swb) Stand 07.07.2023
Signalstandorte (Lauplan) Stand 18.05.2021

Index	Art der Änderung	Datum	Name
06	Schacht A09 verschoben, Kabelleerbau neu	07.05.2025	Köbel
05	Anpassung gemäß Anmerkungen BSAG von 12.03.2025	13.03.2025	Köbel
04	Anpassung, Ergänzung DH, Achszeichnung aktualisiert gem. Anmerkungen Planunterlage vom 07.02.2025	26.02.2025	Köbel
03	Fahrleitungstrasse (Mastenl) aktualisiert	12.12.2024	Köbel
02	Erstellung von Detailquerschnitten zur Konkretisierung der Bordage	02.12.2024	Maass
01	aktuelle Kabelleerrohrtrasse bfp eingefügt	18.07.2024	Maass

Geoinformation Bremen
Opendata im Lesen Bremen

Grundlage : Stadtgrundkarte
Katasterbezeichnung : VL Flur : 64 km – Quadrat : 8178 DB250089
Aktualität der Topographie : März 2008 Herausgegeben :
des Gebäudebestandes : März 2013 18. April 2008/1. Januar 2013

Ingenieurgemeinschaft
BPR Dipl.-Ing. Bernd F. Künne & Partner
Beratende Ingenieure mbB
Doktorstraße 38/39 I 28195 Bremen I Telefon 0421 33 50 2-0 I Telefax 0421 33 50 2-22
Bremen, den 23.03.2024 gez. I.V. Lippert gez. I.A. M. Seeburg
BPR VI
Vössing Ingenieurgesellschaft mbH
An Marstal 3a I 30916 Hannover I Tel.: 0511 856045-0 I Fax.: 0511 856045-99

Bremer Straßenbahn AG
Flughafendamm 10–12, 28199 Bremen, Tel. : (0421) 5596-0
Straßenbautechnisch einverstanden:
Bremen, den .....
gesehen ..... (Betriebsleiter gemäß BOStrab)

Auftraggeberin
BTE Bremen–Thedinghauser Eisenbahn GmbH
Lesser Straße 86, 28844 Weyhe, Tel.: 0421 808 559 14
Weyhe, den 02.04.2024 gez. V. Klemm
Geschäftsführung
Eisenbahntechnisch einverstanden
Eisenbahnbetriebsleiter der BTE Bremen–Thedinghauser Eisenbahn GmbH
Weyhe, den 02.04.2024 gez. Zimmermann

Freie Hansestadt Bremen
Bau und Vermietung von Nahverkehrsanlagen
Betrieb gewerblicher Art
Verwaltungsamt BGS

Bremen, den
Veranw. Leitung
gez. i.A. Hartnabb gez. i.A. Preuß gez. R. Grave
Projektleitung (Überprüft) Abteilungsleitung Amtsleitung (ASV)

Maßstab: 1:250
Objekt: Linie 1
Verlängerung bis Mittelshuchting einschließlich Linie 8 bis Landesgrenze
Ausführungsplanung
Lage- und Deckenhöhenplan Nr. 6
Gleislageplan/Fahrleitungsplan
Anlagen–Nr: 2.6
Az:614–82–10–07
Proj.–Nr.:G 0217

Format: 420 x 1350 (0.57 m²) Projekt: V36_LN6 Dateiname: 12_01_N.dwg Objektname: 12_01_N Datum: 16.05.2025